

樺加沙颱風堰塞湖災害與內政部應處情形

9月23日 16:30前

堰塞湖溢流前聯繫統計

- 部長聯繫花蓮縣長、副縣長及秘書長 **4次**
- 民政系統共通知 **14次**
- 消防署傳真通報 **10次**

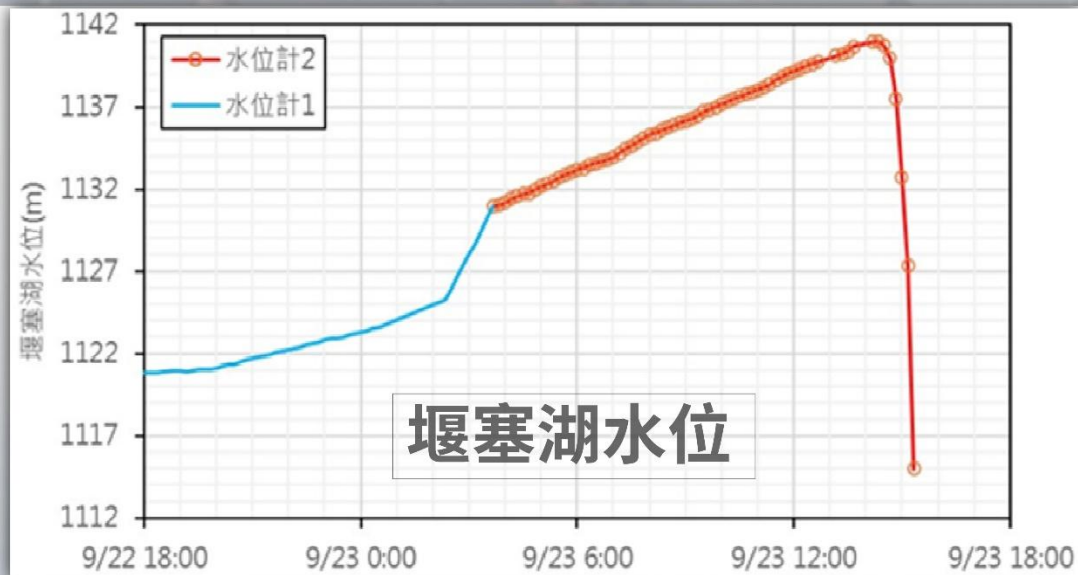

9/20(六)

21:00
部長聯繫
徐縣長

9/21(日) 08:30海警
17:30陸警

08:30 應變中心二級開設/17:30一級開設
08:46 民政司LINE通報花縣府
(續9:20/11:09/11:16/11:27/11:36/17:05/19:42/22:07)
09:00 徐縣長回訊部長洽副縣長
10:00 工作會報(續14:00/18:00與花縣府秘書長視訊)
11:30 林保署細胞廣播(黃色)
13:50 消防署傳真通報花縣府(續20:40/22:07)
15:00 堰塞湖疏散撤離會議·花縣府秘書長視訊
17:58 部長與副縣長通話
20:00 高風險地區疏散收容會議(決議避難3方式)
22:04 原民會電洽光復鄉林鄉長

9/22(一)

06:59 民政司LINE 通報花縣府(續08:40)
07:00 林保署細胞廣播(紅色)(續12:30)
09:00 工作會報(與萬榮鄉公所、鳳林鎮公所、花縣府視訊)
15:00 工作會報(總統、院長與花縣副縣長視訊)/續21:00
11:10 消防署傳真通報花縣府(續18:40/22:20)
14:20 民政司通知花蓮民政處長

9/23(二)

04:00 消防署召集氣象署、科技中心、農業部、原民會、民政司
研商溢堤提早因應措施
05:07 民政司LINE 通報花縣府
05:30 消防署傳真通報花縣府(續12:07/15:13/16:08/16:59)
06:00 林保署細胞廣播(紅色)(續15:00/16:25)
06:27 民政司通知花蓮民政處長
09:00 工作會報(續15:00/20:00與花縣府秘書長視訊)



9月21日馬太鞍溪堰塞湖疏散撤離受影響範圍

鄉鎮	村里	門牌數
光復鄉	大平村	147
	大全村	5
	大同村	508
	大安村	84
	大馬村	411
	大華村	541
	大進村	3
	北富村	36
	西富村	8
	東富村	1
	萬榮鄉	明利村
鳳林鎮	長橋里	48
3	12	1800

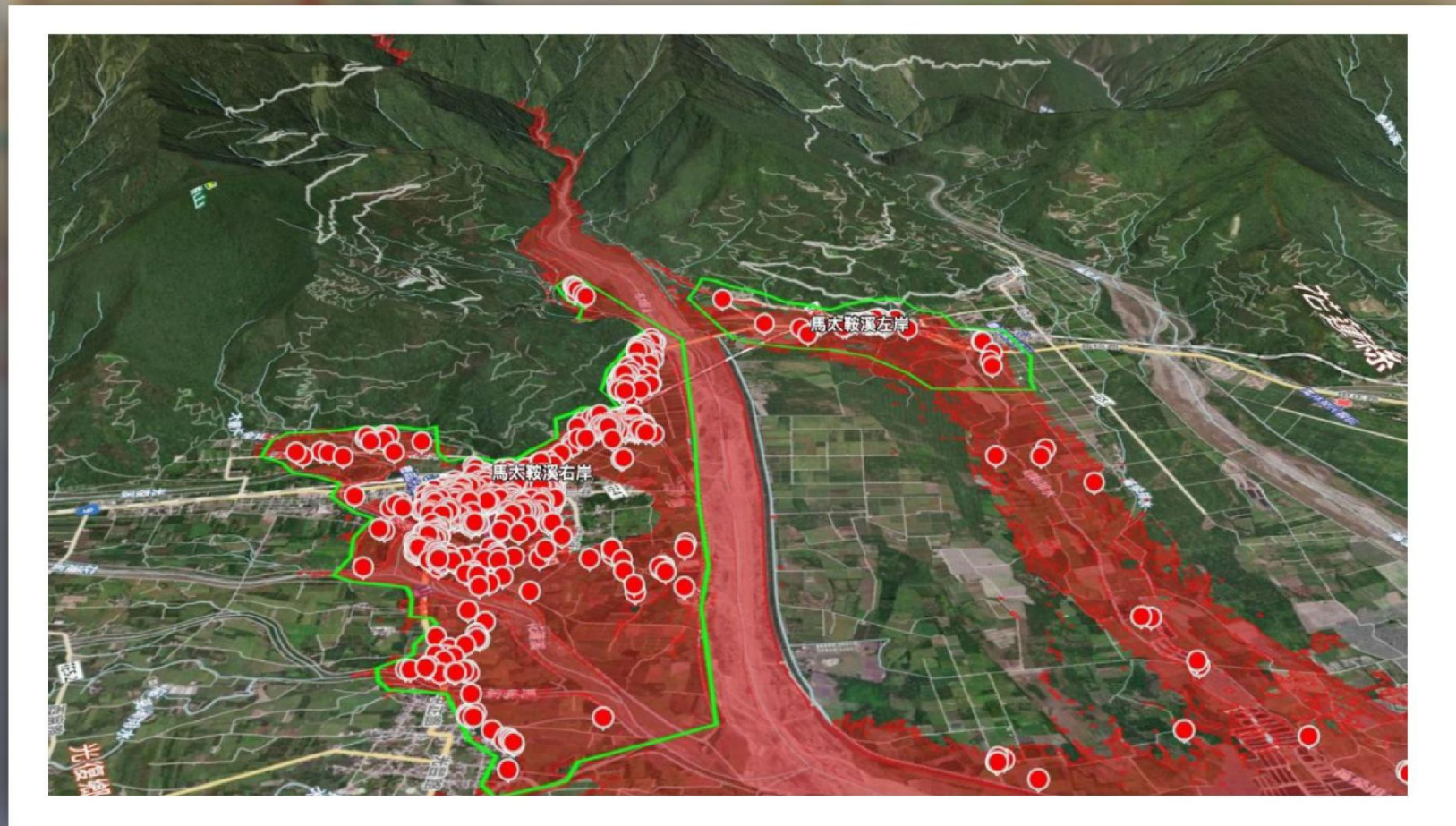

由科技中心套疊受影響範圍村里戶圖資，
影響人數計 **1800戶**，另農業部建議增加 **37戶**，合計建議疏散撤離 **1837戶**

統計至9/23 13:30

9月23日堰塞湖溢流影響範圍安置人數統計表

鄉鎮別	戶數	實居人數 (A+B+C)	收容安置		依親	垂直避難
			處所數	人數(A)	人數(B)	人數(C)
光復鄉	1781	8449	1	169	3044	5236
鳳林鎮	48	53	1	12	38	3
萬榮鄉	8	22	1	4	18	0
總計	1837	8524	3	185	3100	5239

114年09月23日15時樺加沙颱風中央災害應變中心第9次工作會報資料

Selected: '5m_nolevee_15000 - Depth'

01OCT2025 04:00:00

整備 應變 復原 重建
中央 地方 齊心



2 km L