行政院
第3713次院會

# COVID-19（武漢肺炎）疫情現況及因應作為

衛 生 福 利 部

109年8月6日

# 全球疫情

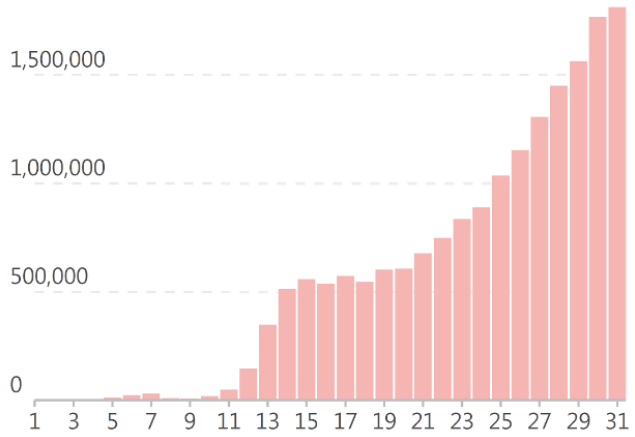


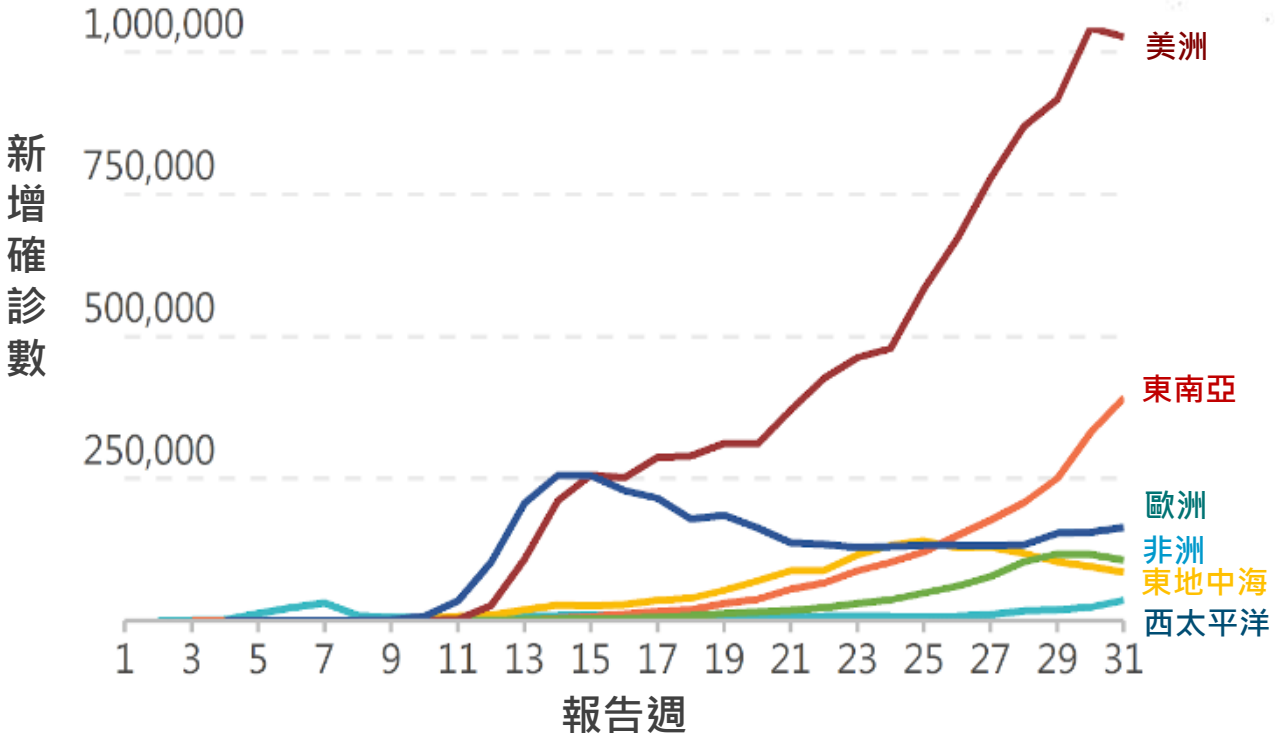


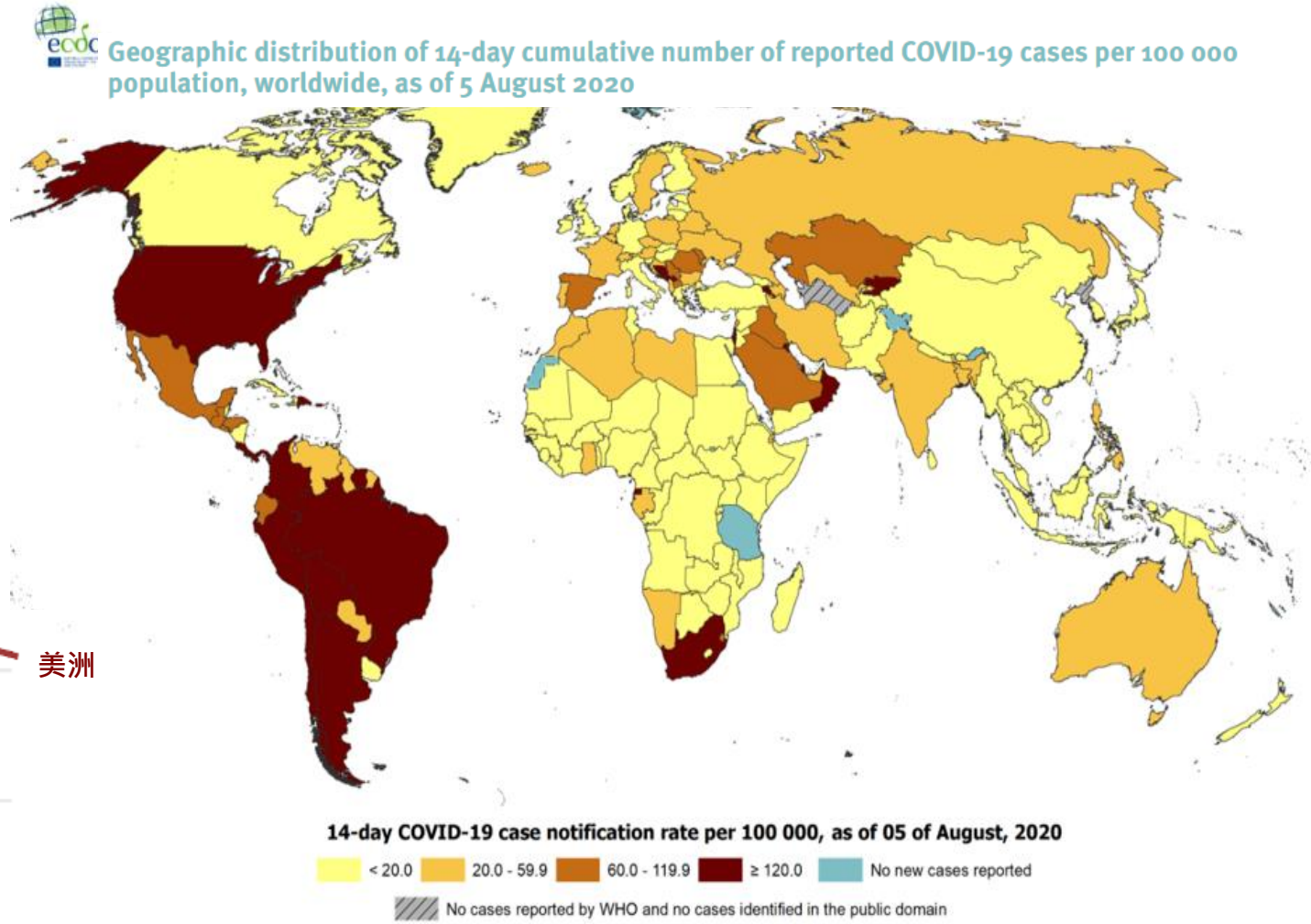


截至8/5 24:00 *中國大陸、美國、哥倫比亞及秘魯尚未完全更新

受影響國家/地區數：187
確診病例數：18,769,503 (+254,420 /day) ↑
死亡病例數：706,905 (+5,730 /day) –
CFR：3.8% ↓

# 國內監測通報趨勢

(109/1/15 - 109/8/5 24：00)

| 累計病例達476例 | 境外移入 | 本土感染 | 敦睦專案 | 待釐清 |
|---|---|---|---|---|
| | 累計384例(死亡4例) | 累計55例(死亡3例) | 累計36例 | 累計1例 |

累計通報82,737例

上週(7/30-8/5)每日平均通報193例

較前一週(7/23-7/29)每日平均值(183例)略升

## 新型冠狀病毒肺炎通報病例趨勢圖

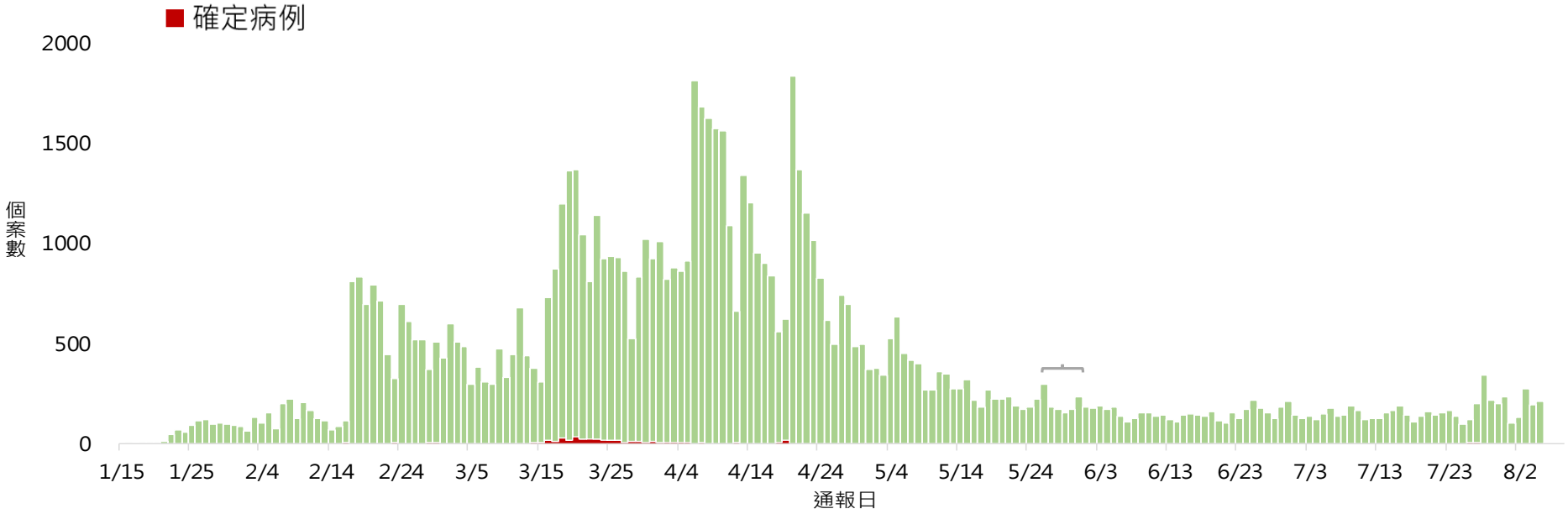


## 陽性率

本土病例：0.12%
(無國外旅遊史)

境外病例：1.06%
(有國外旅遊史)

## 確定病例趨勢圖

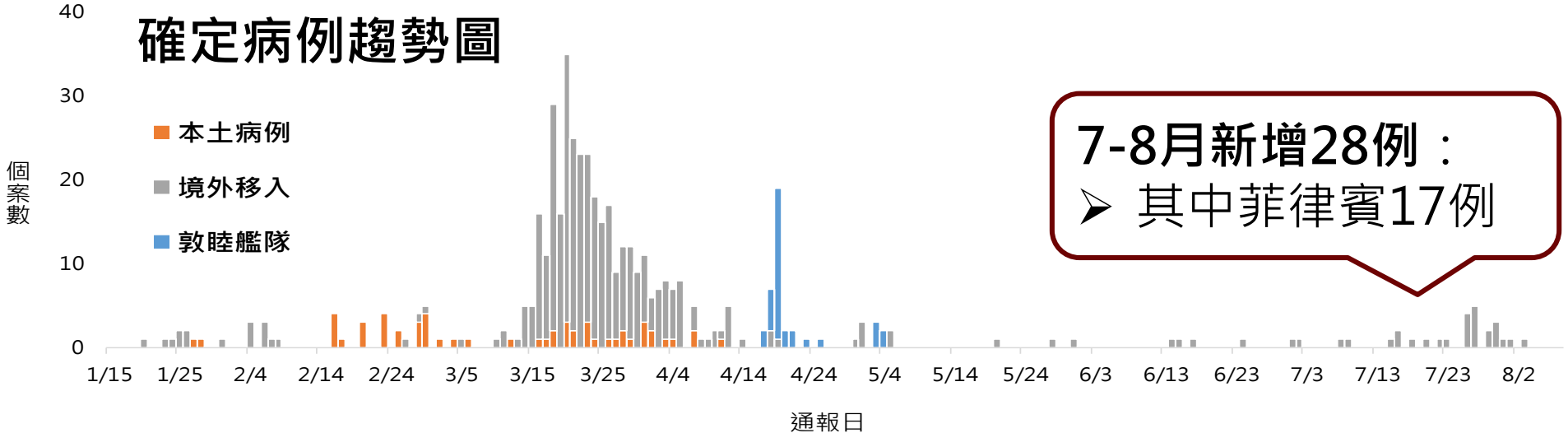


**7-8月新增28例：**

➢ 其中菲律賓17例

# 現行入境旅客之邊境與社區管理機制

外籍人士*入境時須檢附登機前3天內的核酸檢驗陰性報告

入境時健康評估：
有症狀→機場攔檢/後送
無症狀→居家檢疫14天

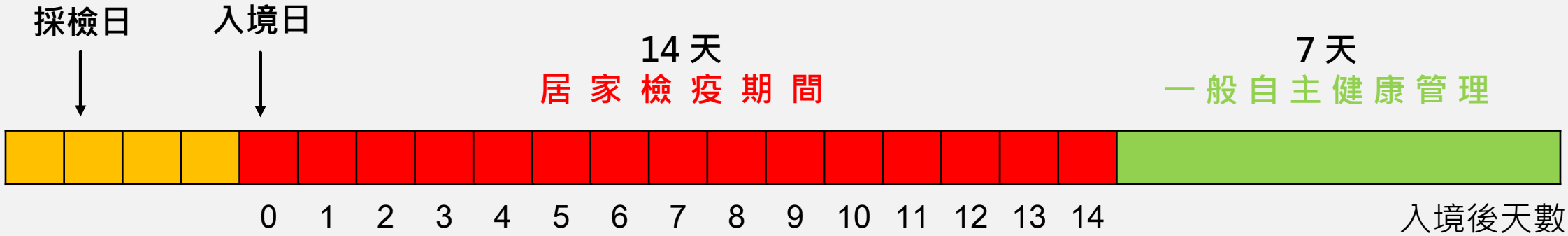


多元關懷機制，有症狀時由衛生單位評估送醫採檢

雙向簡訊關懷健康狀況
有症狀時就近就醫

*部分專案管理對象以及人道緊急協助個案或隨船入境船員等除外

# 2020 年 6-7 月自我國出境至需採檢國家人數統計

| | 中國大陸 | | 日本 | | 菲律賓 | | 泰國 | | 馬來西亞 | | 總計 | |
|---|---|---|---|---|---|---|---|---|---|---|---|---|
| 國人 | 26220 | 87% | 1134 | 36% | 52 | 2% | 171 | 7% | 103 | 9% | 27680 | 70% |
| 非國人 | 3836 | 13% | 2055 | 64% | 2702 | 98% | 2332 | 93% | 1068 | 91% | 11993 | 30% |
| 總數 | 30056 | | 3189 | | 2754 | | 2503 | | 1171 | | 39673 | |
| 陽性個案 | 0 | | 2 | 0.63‰ | 0 | | 1 | 0.40‰ | 0 | | 3 | 0.08‰ |

各國採檢標準：

- 泰國入境時發燒或填報有症狀需採檢
- 中國大陸、日本、菲律賓、馬來西亞為一入境就採檢

出境資料來源：內政部移民署

2020/08/05 中央流行疫情指揮中心提供

# 入境旅客不進行全面篩檢

## 國際經驗

- 實施14天居家檢疫之國家，如我國及紐西蘭，疫情緩和
- 採取入境篩檢之國家，如日本及冰島等，**未配合嚴謹的檢疫措施**，疫情相對嚴重

## 國內實證

- 1-6月間，國際空港有症狀旅客之確診陽性率僅0.04%-2.33%
- 7/26-8/2啟動自高風險國家-菲律賓入境之旅客篩檢，其中無症狀者檢驗陽性者僅2例，且均為後續追蹤關懷機制可發現之對象
- 採入境者全面普篩策略而未予居家/集中檢疫，恐遺漏掉約35%的病例

## 傳播風險

- 距離發病日達10天後，或無症狀者距第一次採檢陽性10天後，幾乎已無傳染力
- 前針對機構看護工於檢疫後14天期滿時進行採檢，已採檢之200餘名無症狀之移工均為陰性

## 採檢成本

- 入境者及居家檢疫期滿者每日各約需420萬元，且尚未包含採檢人力及其所需防護裝備等費用
- 地方政府需更多人力追管後續採檢完成情形

**現行居家檢疫機制已有效降低社區傳播風險，全面篩檢作業成本高，且提升之防疫成效有限**

# 呼籲勿出國 保持社交距離 於密閉空間須戴口罩

The End