

輸入製造販售 層層把關

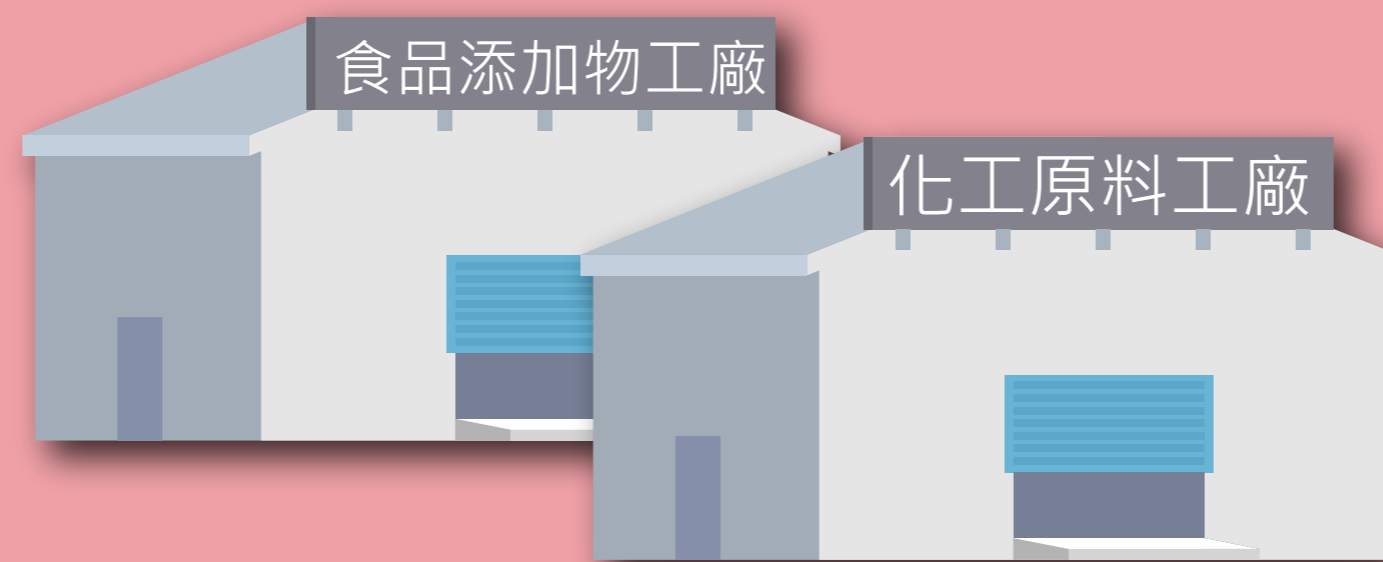

源頭分流

從邊境輸入開始管理，防堵非食品添加物流入食品鏈



食品添加物邊境嚴把關

輸入文件缺一不可，審查程序嚴格把關



進口報單填用途

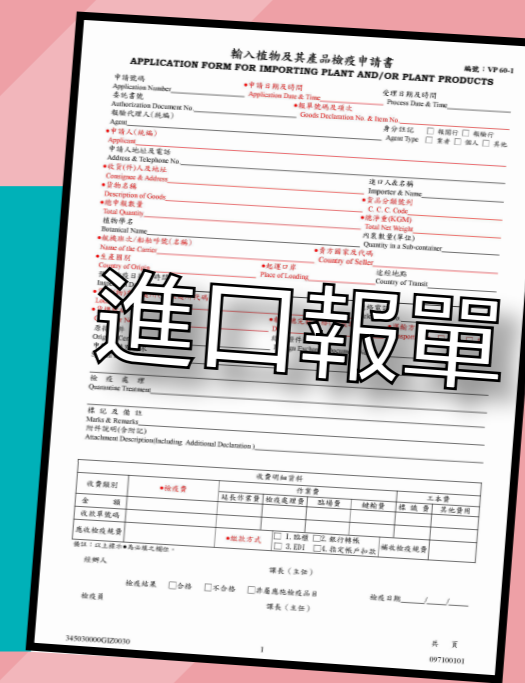

申請輸入查驗、輸入許可

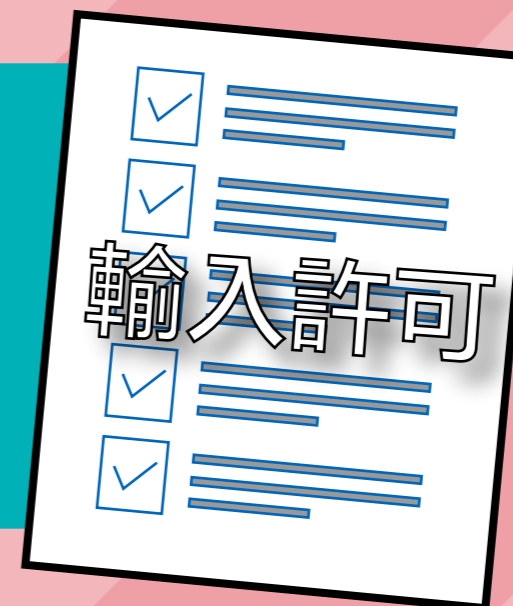

附出口國官方證明

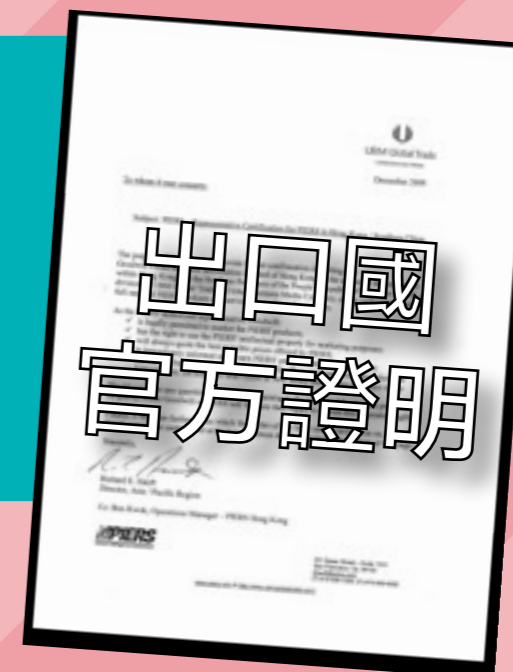

製造工廠 獨立設立

分廠分照確實做到，才能避免食品、化工原料混用。

我生產食品添加物，
也生產化工原料～

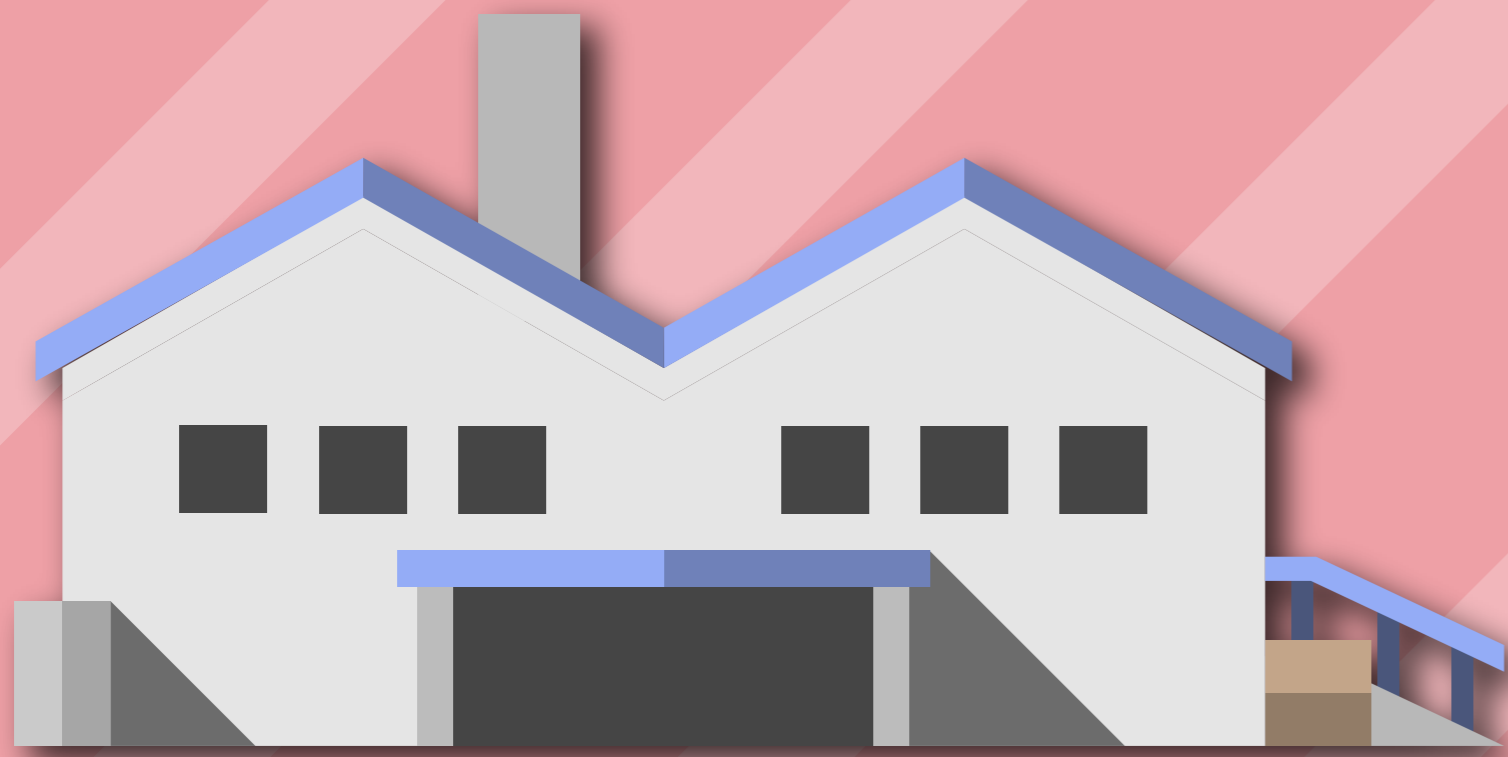

我只生產食品添加物

我只生產化工原料

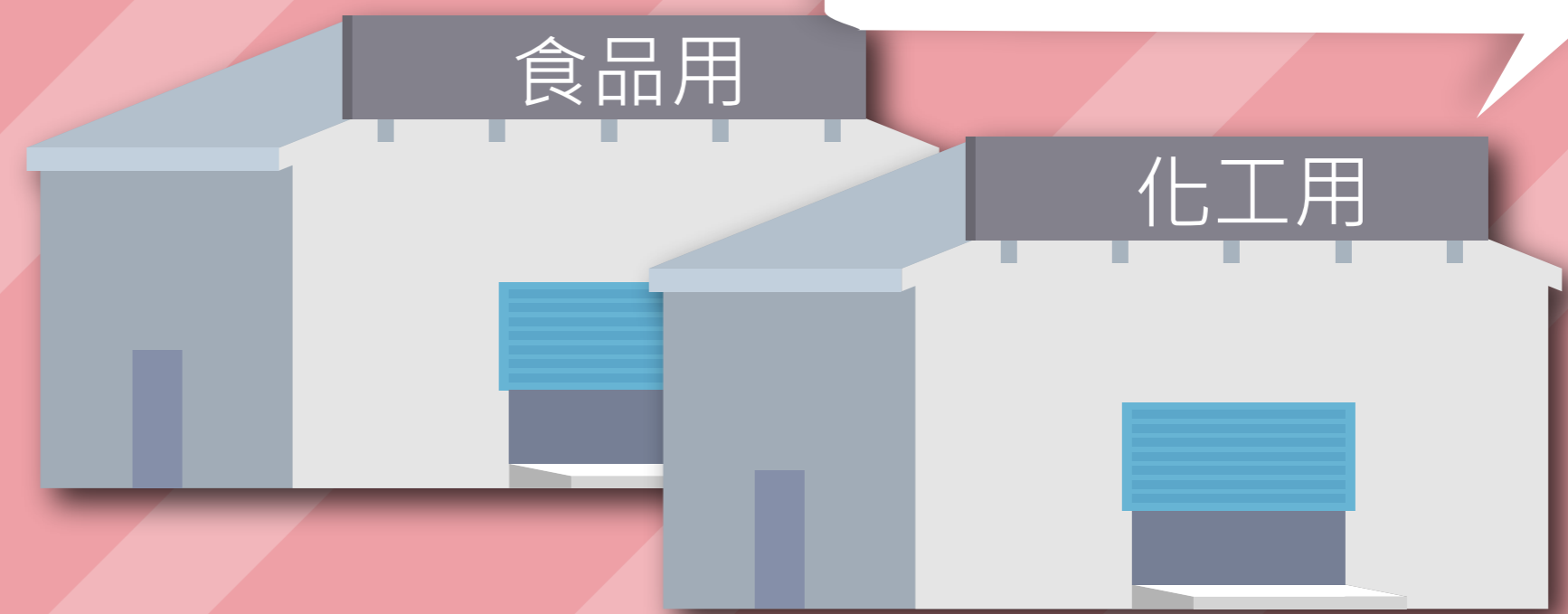

販賣分區

食品添加物應設專區儲放販售，不可與化工原料混放，避免消費者誤買。

食品添加物專區

包裝上都有標示食品添加物字樣、品名、產品登錄碼等資訊

包裝上有標示「禁止用於食品」使用時，需要注意！

化工原料專區



食品添加物製造、 輸入業者落實自主管理

一定規模的食品添加物製造、輸入業者源頭管理要作下列三件事：

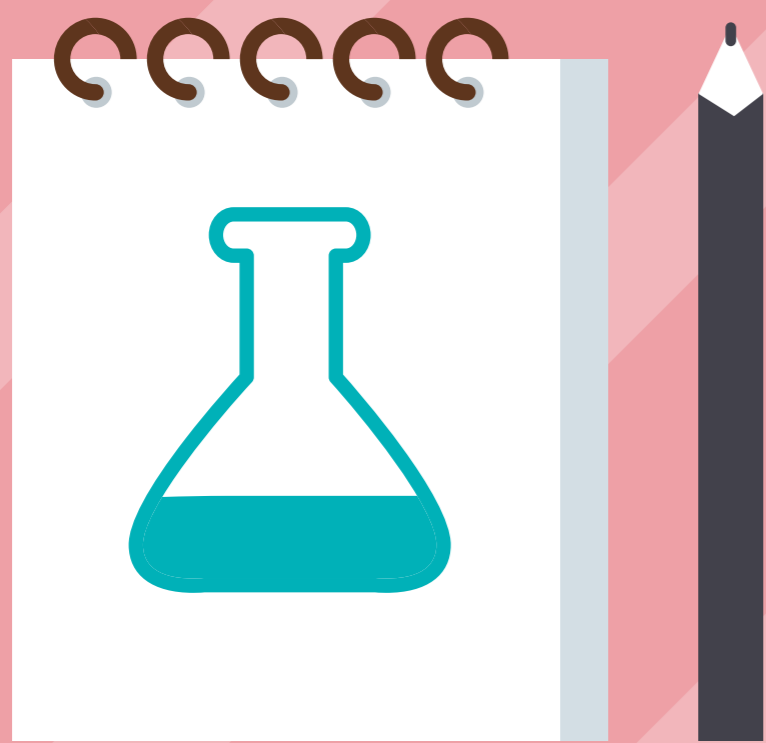

應訂定食品安全監
測計畫



落實自主檢驗管理

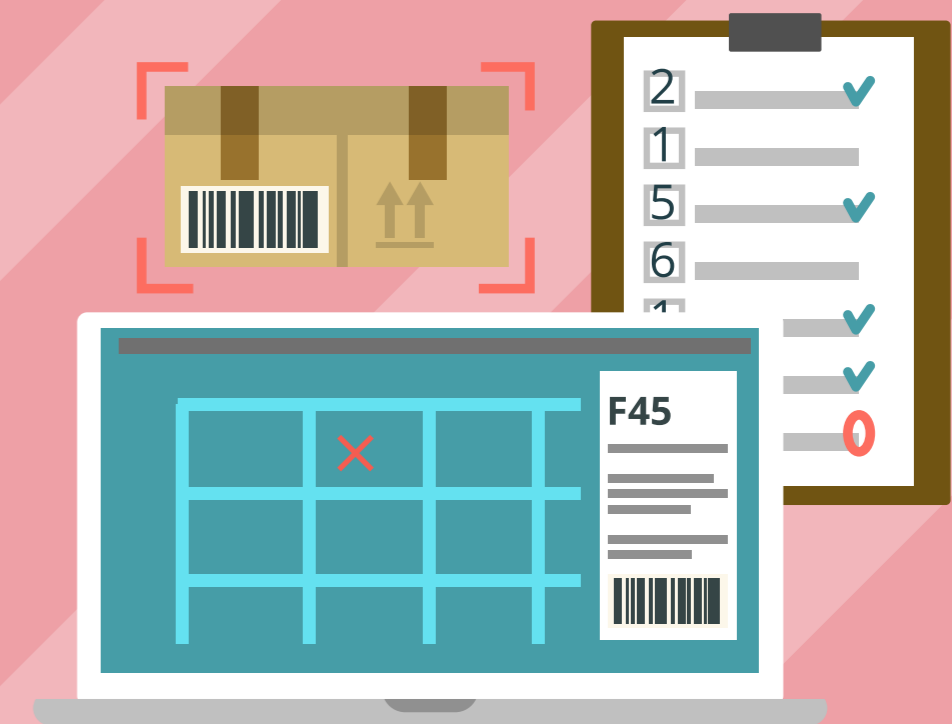

食品添加物製造業
者更要取得衛生安
全管理系統驗證

跨部會共同合作多重防護



由跨部會共同合作、層層把關，防堵不當化學物質流入食品，善盡政府提供國人安心飲食的責任與義務。