



# 「標竿節電智慧城市」推動規劃

經濟部

104年04月02日

# 簡報大綱

---

□ 計畫緣起

□ 推動架構

□ 推動做法

－ 標竿城市節電計畫執行範疇

－ 建議節電可執行項目與經費規劃配置

－ 縣市節電計畫之審查與經費撥付

－ 公民參與和群眾外包

□ 推動期程

□ 預期目標

□ 推動工作

# 計畫緣起

---

## □ 危機與挑戰

- － 我國未來面臨缺電風險

## □ 共識與行動

- － 全國能源會議的共識：需求節流

## □ 本計畫主要的考量重點

- － 改變政策思維，擴大地方與民眾參與
- － 規劃因地制宜做法，著重觀念與行為改變
- － 中央提供協助，提昇參與誘因

# 我國各縣市用電基本統計

103年本島19縣市用電統計(不含澎湖縣、金門縣及連江縣)

| 縣市別 | 住宅用電<br>(度)    | 服務業用電<br>(度)   | 機關用電<br>(度)    | 工業用電<br>(度)     | 103年縣市用電<br>(含工業用電) |         | 103年縣市用電<br>(不含工業用電) |         | 縣市<br>人口數<br>(人) | 人均<br>用電量<br>(不含工業用電)<br>(度/人天) |
|-----|----------------|----------------|----------------|-----------------|---------------------|---------|----------------------|---------|------------------|---------------------------------|
|     |                |                |                |                 | 總用電(度)              | 占比(%)   | 總用電(度)               | 占比(%)   |                  |                                 |
| 台北市 | 5,251,765,009  | 8,192,950,850  | 2,920,084,155  | 439,316,215     | 16,804,116,229      | 8.35%   | 16,364,800,014       | 17.27%  | 2,705,113        | 16.57                           |
| 新北市 | 7,900,108,472  | 6,093,301,963  | 1,335,804,765  | 5,196,651,673   | 20,525,866,873      | 10.20%  | 15,329,215,200       | 16.18%  | 3,967,419        | 10.59                           |
| 台中市 | 5,329,946,632  | 5,325,704,730  | 1,162,597,668  | 13,450,790,957  | 25,269,039,987      | 12.56%  | 11,818,249,030       | 12.47%  | 2,723,479        | 11.89                           |
| 高雄市 | 5,230,275,685  | 4,626,617,503  | 1,447,941,071  | 16,055,148,658  | 27,359,982,917      | 13.60%  | 11,304,834,259       | 11.93%  | 2,779,527        | 11.14                           |
| 桃園市 | 4,165,422,196  | 3,471,837,118  | 1,228,876,881  | 18,925,259,124  | 27,791,395,319      | 13.81%  | 8,866,136,195        | 9.36%   | 2,065,966        | 11.76                           |
| 台南市 | 3,535,566,198  | 2,495,950,860  | 745,844,538    | 17,879,861,933  | 24,657,223,529      | 12.26%  | 6,777,361,596        | 7.15%   | 1,884,863        | 9.85                            |
| 彰化縣 | 2,227,218,011  | 1,475,964,174  | 457,180,228    | 5,614,468,411   | 9,774,830,824       | 4.86%   | 4,160,362,413        | 4.39%   | 1,291,053        | 8.83                            |
| 屏東縣 | 1,467,263,792  | 754,199,909    | 397,053,684    | 1,113,362,824   | 3,731,880,209       | 1.85%   | 2,618,517,385        | 2.76%   | 846,650          | 8.47                            |
| 新竹市 | 939,178,543    | 990,769,977    | 518,771,618    | 7,974,366,262   | 10,423,086,400      | 5.18%   | 2,448,720,138        | 2.58%   | 432,366          | 15.52                           |
| 雲林縣 | 1,247,204,683  | 661,614,786    | 415,308,967    | 2,739,895,344   | 5,064,023,780       | 2.52%   | 2,324,128,436        | 2.45%   | 704,241          | 9.04                            |
| 新竹縣 | 1,048,422,677  | 626,044,249    | 178,225,045    | 6,548,575,015   | 8,401,266,986       | 4.18%   | 1,852,691,971        | 1.96%   | 537,978          | 9.44                            |
| 苗栗縣 | 936,025,015    | 605,864,308    | 213,080,459    | 5,257,335,840   | 7,012,305,622       | 3.49%   | 1,754,969,782        | 1.85%   | 567,004          | 8.48                            |
| 宜蘭縣 | 806,770,833    | 602,008,562    | 290,394,626    | 1,634,012,638   | 3,333,186,659       | 1.66%   | 1,699,174,021        | 1.79%   | 458,490          | 10.15                           |
| 嘉義縣 | 831,982,834    | 402,925,065    | 259,212,476    | 912,667,715     | 2,406,788,090       | 1.20%   | 1,494,120,375        | 1.58%   | 523,835          | 7.81                            |
| 南投縣 | 808,366,556    | 469,331,314    | 184,359,604    | 1,152,095,076   | 2,614,152,550       | 1.30%   | 1,462,057,474        | 1.54%   | 513,696          | 7.80                            |
| 花蓮縣 | 584,708,207    | 510,822,961    | 274,762,149    | 1,097,247,840   | 2,467,541,157       | 1.23%   | 1,370,293,317        | 1.45%   | 333,070          | 11.27                           |
| 基隆市 | 675,018,907    | 402,689,367    | 190,115,011    | 236,551,419     | 1,504,374,704       | 0.75%   | 1,267,823,285        | 1.34%   | 372,956          | 9.31                            |
| 嘉義市 | 502,914,607    | 436,477,107    | 153,018,202    | 93,416,125      | 1,185,826,041       | 0.59%   | 1,092,409,916        | 1.15%   | 270,875          | 11.05                           |
| 台東縣 | 361,278,372    | 244,238,432    | 140,884,182    | 117,333,474     | 863,734,460         | 0.43%   | 746,400,986          | 0.79%   | 224,092          | 9.13                            |
| 合計  | 43,849,437,229 | 38,389,313,235 | 12,513,515,329 | 106,438,356,543 | 201,190,622,336     | 100.00% | 94,752,265,793       | 100.00% | 23,202,673       | 11.19                           |

# 推動架構

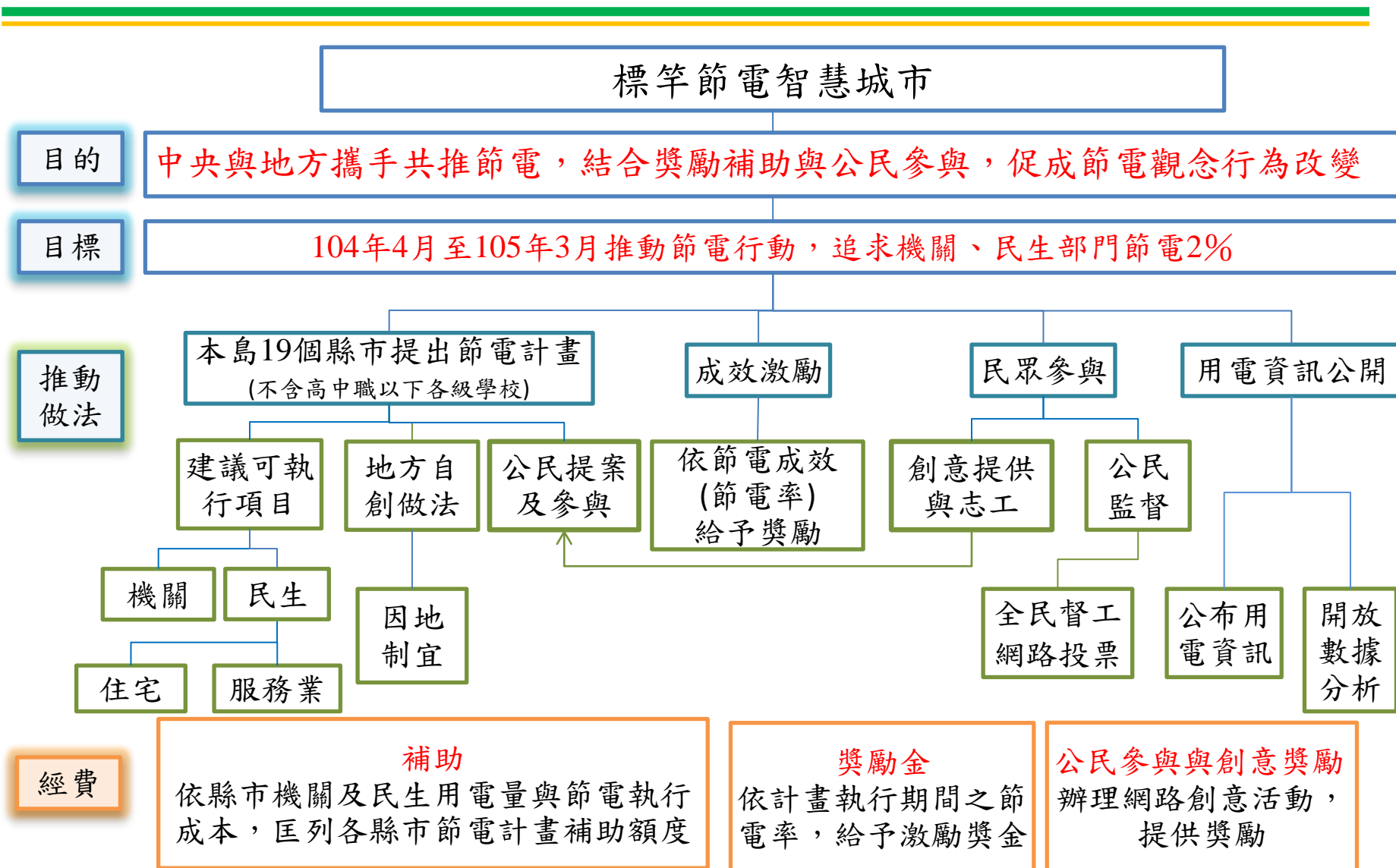

## 計畫範疇

### □部門

- 推動機關與民生部門觀念與行為之改變
- 工業部門推動方案另行規劃

### □地區

- 包括我國除離島外之19個縣市（含6個直轄市）
- 離島縣（澎湖縣、金門縣、連江縣）另行規劃裝設智慧電表與規劃節電行動

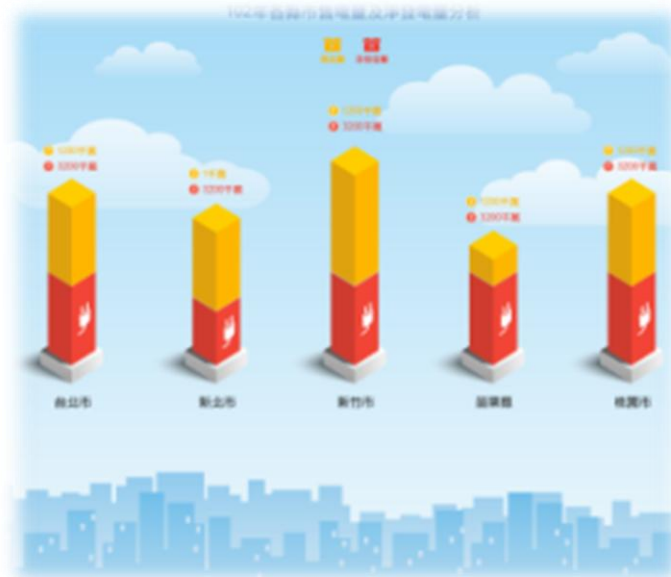

# 建議節電可執行項目

### □ 機關部門(不含高中職以下各級學校)

— 如進行節電管理、提供技術服務。

### □ 住宅部門

— 如提倡節電生活、辦理節電診斷服務、鼓勵採購節電產品。

### □ 服務業部門

— 如推動智慧節電、企業節電管理及節電輔導。

### □ 共同性措施

— 如制訂縣市節電自治條例、訂定縣市節電政策、設立跨單位節電小組、縣市節電公民社群(如粉絲團)經營及規劃。

# 經費規劃與配置

□ 總經費共新台幣30億元，分為

- 節電計畫補助：20億元
- 節電激勵獎金：10億元

## ✓ 節電計畫補助經費之配置說明

— 補助基數

$$\begin{aligned} & \text{節電計畫補助經費} / \text{本島19縣市機關與民生用電量} \\ & = 20\text{億元} / 947.52\text{億度} = 0.0211\text{元/度} \end{aligned}$$

— 補助經費總額

$$\begin{aligned} & \text{縣市機關與民生用電量} \times \text{每度電補助基數} \\ & (0.0211\text{元/度}) \end{aligned}$$

## 縣市節電推動經費列表

| 縣市別       | 住宅用電<br>(度)           | 服務業用電<br>(度)          | 機關用電<br>(度)           | 103年<br>合計用電(度)       | 節電計畫補助經費<br>上限(元)    |
|-----------|-----------------------|-----------------------|-----------------------|-----------------------|----------------------|
| 台北市       | 5,251,765,009         | 8,192,950,850         | 2,920,084,155         | 16,364,800,014        | 345,422,875          |
| 新北市       | 7,900,108,472         | 6,093,301,963         | 1,335,804,765         | 15,329,215,200        | 323,564,087          |
| 台中市       | 5,329,946,632         | 5,325,704,730         | 1,162,597,668         | 11,818,249,030        | 249,455,756          |
| 高雄市       | 5,230,275,685         | 4,626,617,503         | 1,447,941,071         | 11,304,834,259        | 238,618,764          |
| 桃園市       | 4,165,422,196         | 3,471,837,118         | 1,228,876,881         | 8,866,136,195         | 187,143,518          |
| 台南市       | 3,535,566,198         | 2,495,950,860         | 745,844,538           | 6,777,361,596         | 143,054,344          |
| 彰化縣       | 2,227,218,011         | 1,475,964,174         | 457,180,228           | 4,160,362,413         | 87,815,576           |
| 屏東縣       | 1,467,263,792         | 754,199,909           | 397,053,684           | 2,618,517,385         | 55,270,813           |
| 新竹市       | 939,178,543           | 990,769,977           | 518,771,618           | 2,448,720,138         | 51,686,788           |
| 雲林縣       | 1,247,204,683         | 661,614,786           | 415,308,967           | 2,324,128,436         | 49,056,947           |
| 新竹縣       | 1,048,422,677         | 626,044,249           | 178,225,045           | 1,852,691,971         | 39,106,019           |
| 苗栗縣       | 936,025,015           | 605,864,308           | 213,080,459           | 1,754,969,782         | 37,043,331           |
| 宜蘭縣       | 806,770,833           | 602,008,562           | 290,394,626           | 1,699,174,021         | 35,865,612           |
| 嘉義縣       | 831,982,834           | 402,925,065           | 259,212,476           | 1,494,120,375         | 31,537,407           |
| 南投縣       | 808,366,556           | 469,331,314           | 184,359,604           | 1,462,057,474         | 30,860,634           |
| 花蓮縣       | 584,708,207           | 510,822,961           | 274,762,149           | 1,370,293,317         | 28,923,706           |
| 基隆市       | 675,018,907           | 402,689,367           | 190,115,011           | 1,267,823,285         | 26,760,801           |
| 嘉義市       | 502,914,607           | 436,477,107           | 153,018,202           | 1,092,409,916         | 23,058,233           |
| 台東縣       | 361,278,372           | 244,238,432           | 140,884,182           | 746,400,986           | 15,754,789           |
| <b>合計</b> | <b>43,849,437,229</b> | <b>38,389,313,235</b> | <b>12,513,515,329</b> | <b>94,752,265,793</b> | <b>2,000,000,000</b> |

## 節電獎項與激勵金

### □ 計畫完成後依節電績效給予不同獎勵

— 主要指標

$$\text{節電率}(\%) = \frac{\text{去年同期用電量} - \text{計畫執行期間用電量}}{\text{去年同期用電量}} \times 100\%$$

— 強調尖峰期間節電效能

### □ 激勵獎金額度與分配原則

— 激勵獎金總額度上限為10億元，獎金額度分配如下表。

— 辦理創意競賽，鼓勵各縣市加強公民參與及提出節電創意做法，競賽獎金由激勵獎金支應。

|       | 與去年同期比較節電率     | 每度節電激勵獎金      | 縣市獎勵額度                 |
|-------|----------------|---------------|------------------------|
| 節電標竿獎 | 超過3%           | 0.8元(基準數1.6)  | 依獲得獎項之每度電激勵獎金，乘上該縣市節電量 |
|       | 超過2.5% 小於等於 3% | 0.6元(基準數*1.2) |                        |
| 節電典範獎 | 超過2% 小於等於2.5%  | 0.5元(基準數)     |                        |
| 節電傑出獎 | 超過1% 小於等於 2%   | 0.4元(基準數*0.8) |                        |
| 節電優良獎 | 超過0%小於等於 1%    | 0.3元(基準數*0.6) |                        |

# 計畫之研提與審查

- 研提原則：縣市節電計畫應提出**量化節電目標**，並按部門別規劃相關節電措施。
- 計畫審查機制
  - － 審查小組：由經濟部遴聘政府相關機關(構)代表、學者及NGO 11-17人組成 (NGO至少占1/3)
  - － 審查內容：包括計畫可行性、經費編列合理性、創意做法、民眾參與程度及管考機制等；審查委員將提供諮詢修正意見，協助強化各縣市節電計畫。
- 計畫內容修正：審查結果提供縣市政府作為修正參考，並將審查意見公開上網由民眾監督。

## 計畫經費撥付機制

### □ 計畫執行進度公布

- 縣市逐月將執行進度上網，供全民督工及網路投票。
- 將台電公司統計各縣市用電的數量公告上網，做為檢核縣市節電績效依據。
- 經濟部逐月公布各縣市節電計畫執行進度與成果。

### □ 三階段經費撥付

- 第一階段：節電計畫提出後，撥付補助經費30%。
- 第二階段：期中成果發表後，依縣市承諾節電目標達成率比例再撥付30%補助經費。
- 第三階段：年度成果發表後，依縣市承諾節電目標達成率比例撥付最後40%補助經費。
- **成果發表**：期中及年度成果以公開發表及網路直播方式進行。

➤ 執行結果如因氣候因素致影響節電成效，將由經濟部另行修正調整

## 公民參與和群眾外包

### □ 建置網路參與平台

- 揭露相關資訊、全民督工、舉辦群眾外包及連結相關社群網站。

### □ 建立縣市節電網站

- 各縣市政府須建立網站，供民眾提供建議並發表評論意見。

### □ 用電資訊公開

- 台電開發資訊平台(如APP、網頁)，讓用戶、社會大眾方便了解用電情況。

➤ 舉辦公民參與和創意做法相關競賽，獎金由激勵獎金支應

# 申訴制度

- 設立申訴窗口，接受被視為不合理節電作為之申訴
  - 經濟部與地方政府設立單一聯繫窗口，提供申訴管道。
  - 若申訴成立，將要求縣市政府限期改善。
  - 若限期未改善，得停止該縣市計畫執行及補助。

# 推動期程

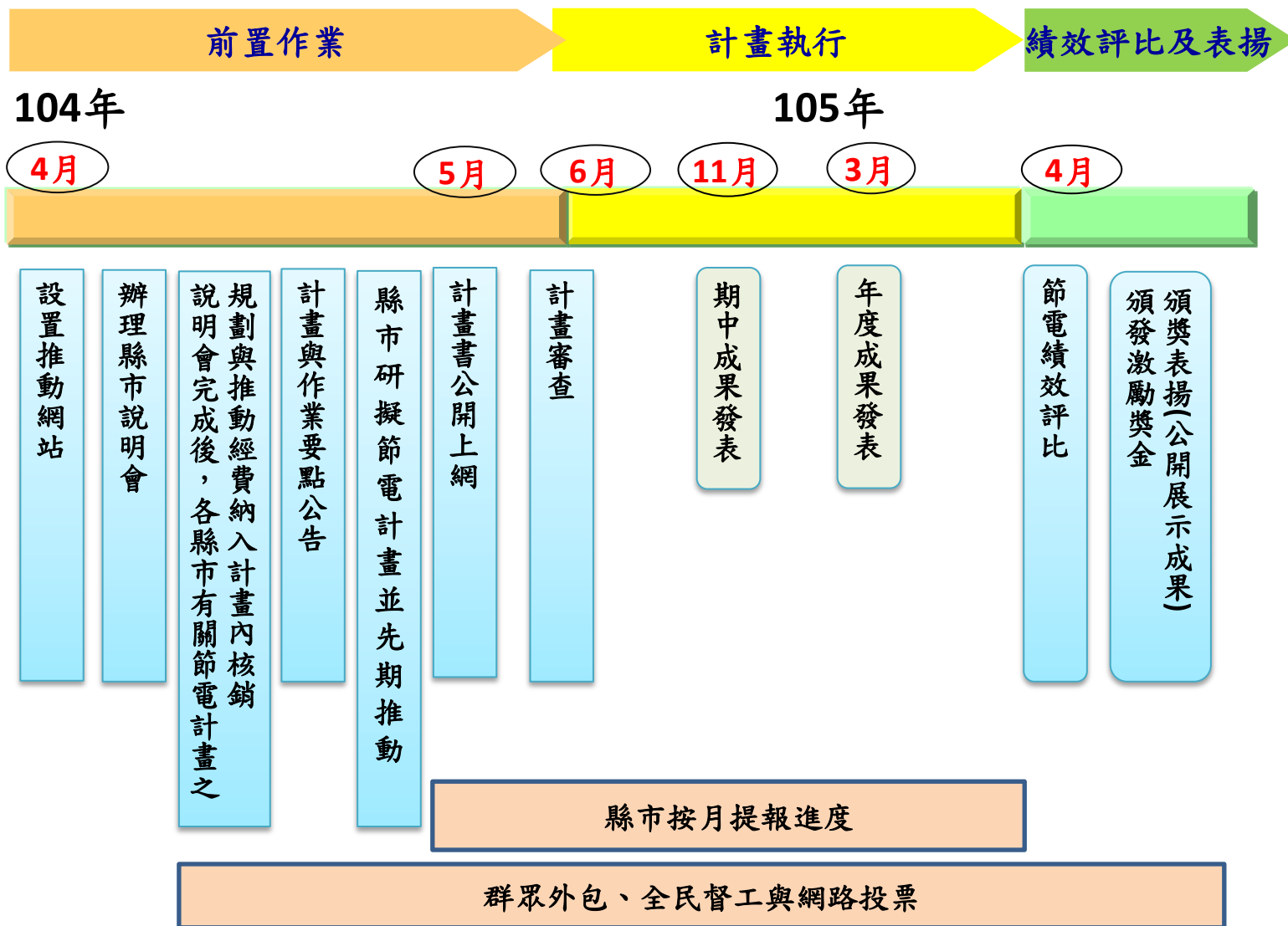

# 預期目標

---

## □ 量化目標

- 追求民生、機關部門節電2%。
- 帶動相關智慧節電產業達280億元產值。

## □ 質化目標

- 提升民眾參與節能減碳，並創造地方工作機會。
- 用電資訊公開、節能創意募集、擴大公眾監督。
- 台灣成為能源管理智慧化全球標竿。

# 推動工作

---

---

## □ 縣市說明會

- 本計畫報奉院會通過後，將由經濟部展開推動工作，並召開縣市說明會。

## □ 單一窗口與技術服務

- 經濟部將成立單一窗口與節電技術服務團隊，提供技術諮詢服務。

## □ 網路平台與公民參與

- 經濟部將建置標竿節電智慧城市網路參與平台，並請各縣市建立節電網站及經營節電社群，以進行群眾外包，民眾創意及參與監督。



# 簡報完畢

節約能源展新機 提升國家競爭力

# 附件1、103年縣市用電統計

| 縣市別 | 住宅用電<br>(度)    | 服務業用電<br>(度)   | 機關用電<br>(度)    | 工業用電<br>(度)     | 103年縣市用電<br>(含工業用電) |         | 103年縣市用電<br>(不含工業用電) |         | 縣市<br>人口數<br>(人) | 人均用電量<br>(不含工業用電)<br>(度/人天) |
|-----|----------------|----------------|----------------|-----------------|---------------------|---------|----------------------|---------|------------------|-----------------------------|
|     |                |                |                |                 | 總用電(度)              | 占比(%)   | 總用電(度)               | 占比(%)   |                  |                             |
| 台北市 | 5,251,765,009  | 8,192,950,850  | 2,920,084,155  | 439,316,215     | 16,804,116,229      | 8.32%   | 16,364,800,014       | 17.27%  | 2,705,113        | 16.57                       |
| 新北市 | 7,900,108,472  | 6,093,301,963  | 1,335,804,765  | 5,196,651,673   | 20,525,866,873      | 10.17%  | 15,329,215,200       | 16.18%  | 3,967,419        | 10.59                       |
| 台中市 | 5,329,946,632  | 5,325,704,730  | 1,162,597,668  | 13,450,790,957  | 25,269,039,987      | 12.52%  | 11,818,249,030       | 12.47%  | 2,723,479        | 11.89                       |
| 高雄市 | 5,230,275,685  | 4,626,617,503  | 1,447,941,071  | 16,055,148,658  | 27,359,982,917      | 13.55%  | 11,304,834,259       | 11.93%  | 2,779,527        | 11.14                       |
| 桃園市 | 4,165,422,196  | 3,471,837,118  | 1,228,876,881  | 18,925,259,124  | 27,791,395,319      | 13.77%  | 8,866,136,195        | 9.36%   | 2,065,966        | 11.76                       |
| 台南市 | 3,535,566,198  | 2,495,950,860  | 745,844,538    | 17,879,861,933  | 24,657,223,529      | 12.21%  | 6,777,361,596        | 7.15%   | 1,884,863        | 9.85                        |
| 彰化縣 | 2,227,218,011  | 1,475,964,174  | 457,180,228    | 5,614,468,411   | 9,774,830,824       | 4.84%   | 4,160,362,413        | 4.39%   | 1,291,053        | 8.83                        |
| 屏東縣 | 1,467,263,792  | 754,199,909    | 397,053,684    | 1,113,362,824   | 3,731,880,209       | 1.85%   | 2,618,517,385        | 2.76%   | 846,650          | 8.47                        |
| 新竹市 | 939,178,543    | 990,769,977    | 518,771,618    | 7,974,366,262   | 10,423,086,400      | 5.16%   | 2,448,720,138        | 2.58%   | 432,366          | 15.52                       |
| 雲林縣 | 1,247,204,683  | 661,614,786    | 415,308,967    | 2,739,895,344   | 5,064,023,780       | 2.51%   | 2,324,128,436        | 2.45%   | 704,241          | 9.04                        |
| 新竹縣 | 1,048,422,677  | 626,044,249    | 178,225,045    | 6,548,575,015   | 8,401,266,986       | 4.16%   | 1,852,691,971        | 1.96%   | 537,978          | 9.44                        |
| 苗栗縣 | 936,025,015    | 605,864,308    | 213,080,459    | 5,257,335,840   | 7,012,305,622       | 3.47%   | 1,754,969,782        | 1.85%   | 567,004          | 8.48                        |
| 宜蘭縣 | 806,770,833    | 602,008,562    | 290,394,626    | 1,634,012,638   | 3,333,186,659       | 1.65%   | 1,699,174,021        | 1.79%   | 458,490          | 10.15                       |
| 嘉義縣 | 831,982,834    | 402,925,065    | 259,212,476    | 912,667,715     | 2,406,788,090       | 1.19%   | 1,494,120,375        | 1.58%   | 523,835          | 7.81                        |
| 南投縣 | 808,366,556    | 469,331,314    | 184,359,604    | 1,152,095,076   | 2,614,152,550       | 1.30%   | 1,462,057,474        | 1.54%   | 513,696          | 7.80                        |
| 花蓮縣 | 584,708,207    | 510,822,961    | 274,762,149    | 1,097,247,840   | 2,467,541,157       | 1.22%   | 1,370,293,317        | 1.45%   | 333,070          | 11.27                       |
| 基隆市 | 675,018,907    | 402,689,367    | 190,115,011    | 236,551,419     | 1,504,374,704       | 0.75%   | 1,267,823,285        | 1.34%   | 372,956          | 9.31                        |
| 嘉義市 | 502,914,607    | 436,477,107    | 153,018,202    | 93,416,125      | 1,185,826,041       | 0.59%   | 1,092,409,916        | 1.15%   | 270,875          | 11.05                       |
| 台東縣 | 361,278,372    | 244,238,432    | 140,884,182    | 117,333,474     | 863,734,460         | 0.43%   | 746,400,986          | 0.79%   | 224,092          | 9.13                        |
| 澎湖縣 | 151,802,123    | 84,999,528     | 79,239,468     | 43,606,008      | 359,647,127         | 0.18%   | 316,041,119          | 0.33%   | 101,850          | 8.50                        |
| 金門縣 | 94,961,956     | 65,262,701     | 69,469,650     | 30,522,158      | 260,216,465         | 0.13%   | 229,694,307          | 0.24%   | 128,477          | 4.90                        |
| 連江縣 | 17,727,723     | 15,224,385     | 14,683,892     | 5,706,048       | 53,342,048          | 0.03%   | 47,636,000           | 0.05%   | 12,534           | 10.41                       |
| 合計  | 44,113,929,031 | 38,554,799,849 | 12,676,908,339 | 106,518,190,757 | 201,863,827,976     | 100.00% | 95,345,637,719       | 100.00% | 23,202,673       | 11.19                       |

# 附件2、103年縣市用電量及用電自給率分析表

| 縣市別 | A.住宅用電<br>(度)  | B.服務業用電<br>(度) | C.機關用電<br>(度)  | D.工業電力<br>(度)   | E.縣市用電合計<br>(度) | 縣市用電<br>占比(%) | F.縣市境內發電廠<br>淨發電量(度) | 縣市發電占比<br>(%) | 縣市用電<br>自給率<br>(F/E)(%) |
|-----|----------------|----------------|----------------|-----------------|-----------------|---------------|----------------------|---------------|-------------------------|
| 台北市 | 5,251,765,009  | 8,192,950,850  | 2,920,084,155  | 439,316,215     | 16,804,116,229  | 8.32%         | 0                    | 0.00%         | 0.00%                   |
| 新北市 | 7,900,108,472  | 6,093,301,963  | 1,335,804,765  | 5,196,651,673   | 20,525,866,873  | 10.20%        | 29,074,512,800       | 13.90%        | 141.65%                 |
| 台中市 | 5,329,946,632  | 5,325,704,730  | 1,162,597,668  | 13,450,790,957  | 25,269,039,987  | 12.50%        | 44,674,412,402       | 21.35%        | 176.80%                 |
| 高雄市 | 5,230,275,685  | 4,626,617,503  | 1,447,941,071  | 16,055,148,658  | 27,359,982,917  | 13.60%        | 35,385,583,479       | 16.91%        | 129.33%                 |
| 桃園市 | 4,165,422,196  | 3,471,837,118  | 1,228,876,881  | 18,925,259,124  | 27,791,395,319  | 13.80%        | 30,095,620,398       | 14.38%        | 108.29%                 |
| 台南市 | 3,535,566,198  | 2,495,950,860  | 745,844,538    | 17,879,861,933  | 24,657,223,529  | 12.20%        | 3,950,632,110        | 1.89%         | 16.02%                  |
| 彰化縣 | 2,227,218,011  | 1,475,964,174  | 457,180,228    | 5,614,468,411   | 9,774,830,824   | 4.80%         | 4,100,675,429        | 1.96%         | 41.95%                  |
| 屏東縣 | 1,467,263,792  | 754,199,909    | 397,053,684    | 1,113,362,824   | 3,731,880,209   | 1.80%         | 14,640,645,036       | 7.00%         | 392.31%                 |
| 新竹市 | 939,178,543    | 990,769,977    | 518,771,618    | 7,974,366,262   | 10,423,086,400  | 5.20%         | 0                    | 0.00%         | 0.00%                   |
| 雲林縣 | 1,247,204,683  | 661,614,786    | 415,308,967    | 2,739,895,344   | 5,064,023,780   | 2.50%         | 13,041,508,774       | 6.23%         | 257.53%                 |
| 新竹縣 | 1,048,422,677  | 626,044,249    | 178,225,045    | 6,548,575,015   | 8,401,266,986   | 4.20%         | 2,117,877,882        | 1.01%         | 25.21%                  |
| 苗栗縣 | 936,025,015    | 605,864,308    | 213,080,459    | 5,257,335,840   | 7,012,305,622   | 3.50%         | 10,946,201,824       | 5.23%         | 156.10%                 |
| 宜蘭縣 | 806,770,833    | 602,008,562    | 290,394,626    | 1,634,012,638   | 3,333,186,659   | 1.70%         | 135,531,000          | 0.06%         | 4.07%                   |
| 嘉義縣 | 831,982,834    | 402,925,065    | 259,212,476    | 912,667,715     | 2,406,788,090   | 1.20%         | 2,314,593,563        | 1.11%         | 96.17%                  |
| 南投縣 | 808,366,556    | 469,331,314    | 184,359,604    | 1,152,095,076   | 2,614,152,550   | 1.30%         | 3,749,090,193        | 1.79%         | 143.42%                 |
| 花蓮縣 | 584,708,207    | 510,822,961    | 274,762,149    | 1,097,247,840   | 2,467,541,157   | 1.20%         | 9,486,837,363        | 4.53%         | 384.47%                 |
| 基隆市 | 675,018,907    | 402,689,367    | 190,115,011    | 236,551,419     | 1,504,374,704   | 0.70%         | 4,722,702,900        | 2.26%         | 313.93%                 |
| 嘉義市 | 502,914,607    | 436,477,107    | 153,018,202    | 93,416,125      | 1,185,826,041   | 0.60%         | 0                    | 0.00%         | 0.00%                   |
| 台東縣 | 361,278,372    | 244,238,432    | 140,884,182    | 117,333,474     | 863,734,460     | 0.40%         | 8,675,760            | 0.00%         | 1.00%                   |
| 澎湖縣 | 151,802,123    | 84,999,528     | 79,239,468     | 43,606,008      | 359,647,127     | 0.20%         | 437,299,132          | 0.21%         | 121.59%                 |
| 金門縣 | 94,961,956     | 65,262,701     | 69,469,650     | 30,522,158      | 260,216,465     | 0.10%         | 287,122,325          | 0.14%         | 110.34%                 |
| 連江縣 | 17,727,723     | 15,224,385     | 14,683,892     | 5,706,048       | 53,342,048      | 0.00%         | 67,420,886           | 0.03%         | 126.39%                 |
| 合計  | 44,113,929,031 | 38,554,799,849 | 12,676,908,339 | 106,518,190,757 | 201,863,827,976 | 100.00%       | 209,236,943,263      | 100.00%       |                         |